LE MYSTÈRE LUCY LOST EN AVANT-PREMIÈRE

Réalisé par : Olivier Clert
Durée : 1h25
Avec : Charlie Rosenzweig, Zach Valentin-Dattas, Jessica Monceau
Genre(s) : Animation, Aventure
Nationalité(s) : France

Synopsis : Lucy vit avec sa famille dans un village sur une petite île isolée. Ses dons extraordinaires suscitent le rejet des habitants. Lorsqu'elle rencontre Milly - une petite fille qu'elle seule peut voir - Lucy embarque dans une grande aventure pour percer le secret de ses mystérieux pouvoirs.

CINÉ BLEU - BARJOLS

Salle climatisée

TARIF : 6.5€* ET 5€ POUR LES MOINS DE 14 ANS
CARTE DE FIDÉLITÉ OFFERTE* : LA 10ÈME PLACE OFFERTE
TARIF CINÉ-GOÛTER : 5€ POUR TOUS
MOYENS DE PAIEMENT : CHÈQUE, ESPÈCES

cinebleubarjols
www.cinebleu.fr

CINÉ RENCONTRE · JEUNE PUBLIC · CINÉ GOÛTER · COUP DE COEUR SURPRISE

CINÉ BLEU - BARJOLS

SEMAINES DU **14** AU **27 OCT.** | SEM 42-43

SEM. DU 14 AU 20 OCT.	MER. 14	SAM. 17	DIM. 18	LUN. 19
JUSTIN LE JUSTE FRANCE, BELGIQUE - ÉRIC BARBIER - 1H50 - **VF**	20H00	16H55	-	18H40
DECORADO + 12 ANS ESPAGNE - ALBERTO VÁZQUEZ (II) - 1H35 - **VOST**	-	15H00 VOST	16H55 VOST	-
NOTRE SALUT FRANCE, BELGIQUE - EMMANUEL MARRE - 2H39 - **VF**	17H00	19H05	-	-
LES ÉLÉPHANTS DANS LA BRUME NÉPAL, FRANCE, ALLEMAGNE, BRÉSIL - ABINASH BIKRAM SHAH - 01H47 - **VOST**	-	-	18H50 VOST	16H30 VOST
DE PLUS BELLE Octobre ROSE FRANCE - ANNE-GAËLLE DAVAL - 01H38 - **VF**	-	-	15H00	-

SEM. DU 21 AU 27 OCT.	MER. 21	SAM. 24	DIM. 25	LUN. 26
GARANCE FRANCE, BELGIQUE - JEANNE HERRY - 1H55 - **VF**	18H00	16H30	-	19H00
LE JARDIN DE MADAME HU CHINE - ZHIQI PAN - 1H42 - **VOST**	-	-	17H50 VOST	17H00 VOST
LES ROCHES ROUGES NPORTUGAL, FRANCE, ITALIE, ESPAGNE, QATAR - BRUNO DUMONT - 01H30 - **VF**	-	18H45	16H00	-
LE MYSTÈRE LUCY LOST **EN AVANT-PREMIÈRE** FRANCE - OLIVIER CLERT - 01H25 - **VF**	16H00	-	-	-

Ciné Bleu, votre cinéma d'art et d'essai.

DECORADO INT. -12 ANS

Réalisé par : Alberto Vázquez (II)
Durée : 01h35
Avec : Asier Hormaza, Aintzane Gamiz, Kandido Uranga
Genre(s) : Comédie, Drame
Nationalité(s) : Espagne

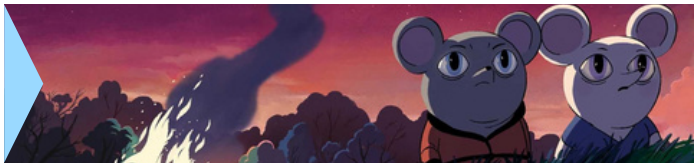

Synopsis : Arnold, une souris de la classe moyenne au chômage, traverse une crise existentielle profonde. Il vit dans une ville ou l'entreprise ultralibérale A.L.M.A. dirige tout ; abrutissant la population pour mieux imposer sa loi. Contrairement à sa femme María, Arnold a depuis longtemps l'impression que ce monde est irréel et faux. Décidant de se rebeller contre la société, quitte à devoir affronter ses soi-disant amis, ses voisins, ses médecins, Arnold élabore un plan astucieux pour s'échapper de la ville afin de commencer une nouvelle vie.

JUSTIN LE JUSTE

Réalisé par : Éric Barbier
Durée : 01h50
Avec : Alban Ivanov, Birane Ba, Alexandra Lamy
Genre(s) : Guerre, Histoire
Nationalité(s) : France, Belgique

Synopsis : 1915. La guerre, c'est une terre inconnue où l'on envoie Justin, misérable paysan, à une époque où il doit s'occuper de ses champs. Il doit partir se battre, au nom d'une loi qu'il ignore, contre un ennemi qu'il n'a jamais vu, alors qu'il ne rêve que de rester dans sa ferme. Sa rencontre avec Basile, un tirailleur sénégalais, va lui ouvrir les yeux sur cette guerre qu'il ne comprend pas. C'est avec lui, qu'il va se révolter contre les injustices d'un commandement absurde, et devenir un héros pas comme les autres. Inspiré de Justin-le-Juste ou La charrette de Jean Pompougnac.

LES ÉLÉPHANTS DANS LA BRUME

Réalisé par : Abinash Bikram Shah
Durée : 01h47
Avec : Pushpa Thing Lama, Deepika Yadav, Jasmin Bishwokarma
Genre(s) : Comédie, Drame
Nationalité(s) : Népal, France, Allemagne, Brésil

Synopsis : Dans un village népalais niché au cœur d'une forêt peuplée d'éléphants sauvages vit une communauté kinnar aussi vénérée que crainte pour ses pouvoirs de bénédiction et de malédiction. Pirati, l'une des mères de la communauté, rêve de s'échapper avec l'homme qu'elle aime. Mais lorsqu'une de ses filles disparaît, elle se doit mener l'enquête et choisir entre son désir de liberté et ses responsabilités envers sa communauté.

DE PLUS BELLE

Réalisé par : Anne-Gaëlle Daval
Durée : 01H38
Avec : Florence Foresti, Mathieu Kassovitz, Nicole Garcia
Genre(s) : Comédie, Drame
Nationalité(s) : France

Synopsis : Lucie est guérie, sa maladie est presque un lointain souvenir. Sa famille la pousse à aller de l'avant, vivre, voir du monde... C'est ainsi qu'elle fait la connaissance de Clovis, charmant... charmeur... et terriblement arrogant. Intrigué par sa franchise et sa répartie, Clovis va tout faire pour séduire Lucie, qui n'a pourtant aucune envie de se laisser faire. Au contact de Dalila, prof de danse haute en couleur, Lucie va réapprendre à aimer, à s'aimer, pour devenir enfin la femme qu'elle n'a jamais su être. Pour sa mère, pour sa fille, pour Clovis... **Tarif spécial à 5€ pour toute personne portant une tenue ou un accessoire ROSE.**

Octobre ROSE

NOTRE SALUT

Réalisé par : Emmanuel Marre
Durée : 02h39
Avec : Swann Arlaud, Sandrine Blancke, Harpo Guit
Genre(s) : Drame, Historique
Nationalité(s) : France, Belgique

Synopsis : Septembre 1940, le régime de Pétain se met en place. Henri Marre, 49 ans, débarque à Vichy sans le sou, sans contact, loin de sa femme et ses enfants. Il voit dans la nouvelle administration l'opportunité de trouver enfin la place qu'il mérite. Dans sa valise, son traité politique édité à compte d'auteur, Notre Salut, où il défend ses convictions patriotiques et ses méthodes d'ingénieur. Son credo : « gagner en efficacité » pour relever la France de la débâcle. Mais peut-être qu'Henri cherche avant tout à fuir sa propre débâcle...

GARANCE

Réalisé par : Jeanne Herry
Durée : 01h55
Avec : Adèle Exarchopoulos, Sara Giraudeau, Sarajeanne Drillaud
Genre(s) : Drame
Nationalité(s) : France, Belgique

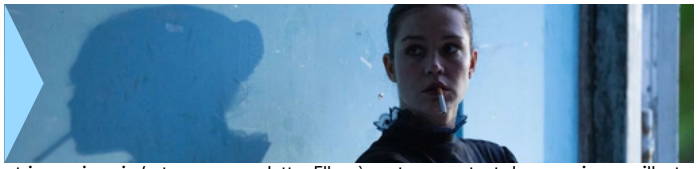

Synopsis : Garance est une jeune actrice mais qui n'est pas une vedette. Elle gère et assure tout de son mieux, vaillante, joyeuse, soldate, et elle trouve dans l'alcool un carburant, un réconfort inconditionnel. Garance change de vie et commence alors un parcours de huit ans de déménagements, de travail, de rencontres, de fêtes et d'angoisses, de joies et de coups durs. Une révolution intime, amicale et sexuelle, mais elle consomme toujours plus. Jusqu'à la potentialité de la mort.

LES ROCHES ROUGES

Réalisé par : Bruno Dumont
Durée : 1h30
Avec : Kaylon Lancel, Kelsie Verdeilles, Louise Podolski
Genre(s) : Drame, Romance
Nationalité(s) : Portugal, France, Italie, Espagne, Qatar

Synopsis : Sur la Côte d'Azur, deux bandes d'enfants s'affrontent à leur jeu favori : sauter des rochers rouges de la Méditerranée. Géo, 5 ans à peine, découvre le temps d'un été un monde où l'amitié se mêle à la rivalité, et où les premiers élans du cœur deviennent source de tensions. **Tout public avec avertissement.**

LE JARDIN DE MADAME HU

Réalisé par : Zhiqi Pan
Durée : 1h42
Genre(s) : Documentaire
Nationalité(s) : Chine

Synopsis : À Shibati, ancien quartier populaire de Chongqing aujourd'hui encerclé par les centres d'affaires et les immeubles modernes, Madame Hu gagne sa vie en tenant une modeste auberge et en récupérant des objets abandonnés. Dotée d'une imagination débordante, elle collecte toutes sortes de rebuts dans les quartiers commerciaux et les transforme en un jardin coloré, un refuge singulier où elle tente de se reconstruire tout en aidant son fils, atteint de dépression, à retrouver l'espoir. Tourné sur près de dix ans, ce documentaire suit le quotidien de Madame Hu, de son fils et des habitants qui les entourent. Il dessine le portrait intime d'une femme qui, au cœur d'une ville en pleine mutation, invente un monde à elle à partir de ce que les autres abandonnent.