



## À l'affiche la semaine prochaine

Du 28 février au 4 mars 2024

|                                |  |
|--------------------------------|--|
| <b>MERCREDI<br/>28 FÉVRIER</b> | 10H00 : LES TOUTES PETITES CRÉATURES<br>14H00 : LE TRÉSOR PERDU<br>15H30 : LE DERNIER JAGUAR (VF)<br>17H30 : LA ZONE D'INTÉRÊT (VOST)              |
| <b>VENDREDI<br/>1 MARS</b>     | 16H00 : LE TRÉSOR PERDU<br>17H30 : LA ZONE D'INTÉRÊT (VOST)<br>20H30 : LOUISE-MICHEL LA REBELLE<br>OUVERTURE FEMMESTIVAL                           |
| <b>SAMEDI<br/>2 MARS</b>       | 15H00 : LE DERNIER JAGUAR (VF)<br>17H00 : LA ZONE D'INTÉRÊT (VOST)<br>19H05 : LA BÊTE  |
| <b>DIMANCHE<br/>3 MARS</b>     | 15H00 : CINÉ ATELIER / LES PETITS SINGULIERS<br>19H00 : BLACKBIRD BLACKBERRY (VOST)<br>PRÉSENTÉ PAR CAMILLA TROMBI DE FILMS<br>FEMMES MÉDITERRANÉE |
| <b>LUNDI<br/>4 MARS</b>        | 16H00 : LA BÊTE<br>19H00 : COUP DE COEUR SURPRISE<br>EN AVANT PREMIÈRE   |

## Programme du 21 au 25 février 2024

|                                |   |
|--------------------------------|---|
| <b>MERCREDI<br/>21 FÉVRIER</b> | 15H00 : CAPTIVES<br>17H10 : MAY DECEMBER (VF)<br>19H25 : A MAN (VOST)   |
| <b>VENDREDI<br/>23 FÉVRIER</b> | 17H00 : A MAN (VOST)<br>19H20 : CAPTIVES  |
| <b>SAMEDI<br/>24 FÉVRIER</b>   | 18H00 : CAPTIVES<br>20H10 : MAY DECEMBER (VF)   |
| <b>DIMANCHE<br/>25 FÉVRIER</b> | 15H30 : CINÉ GOÛTER / LA COURSE AU MIEL<br>SUIVI D'UNE DÉGUSTATION DE MIEL<br>18H00 : MAY DECEMBER (VOST)<br>20H15 : CAPTIVES |



Retrouvez le programme ou inscrivez-vous pour recevoir le programme et les actualités par mail sur : [www.cinebleu.fr](http://www.cinebleu.fr)

6€50\*  
5€\* - de 14 ans



04 89 21 57 06



cinebleubarjols



[www.cinebleu.fr/barjols](http://www.cinebleu.fr/barjols)

\*Exception faite sur les places du Royal Opéra



## CAPTIVES

**Réalisé par :** Arnaud des Pallières

**Avec :** Mélanie Thierry, Josiane Balasko, Marina Foïs

**Durée :** 01h50

**Genre(s) :** Drame, Historique, Thriller

**Nationalité(s) :** France

### Synopsis :

Paris, 1894. Qui est Fanni qui prétend s'être laissée enfermer volontairement à l'Hôpital de la Salpêtrière ?

Cherchant sa mère parmi la multitude des femmes convaincues de « folie », Fanni découvre une réalité de l'asile toute autre que ce qu'elle imaginait, ainsi que l'amitié inattendue de compagnes d'infortune.

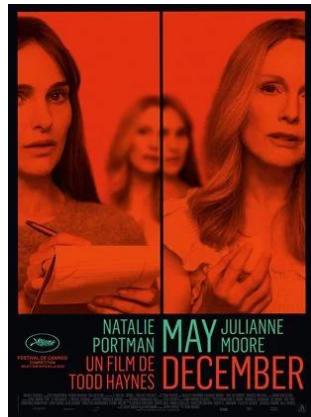

## MAY DECEMBER

**Réalisé par :** Todd Haynes

**Avec :** Natalie Portman, Julianne Moore, Charles Melton

**Durée :** 01h57

**Genre(s) :** Comédie, Drame

**Nationalité(s) :** Etats-Unis

### Synopsis :

Pour préparer son nouveau rôle, une actrice célèbre vient rencontrer celle qu'elle va incarner à l'écran, dont la vie sentimentale a enflammé la presse à scandale et passionné le pays 20 ans plus tôt.

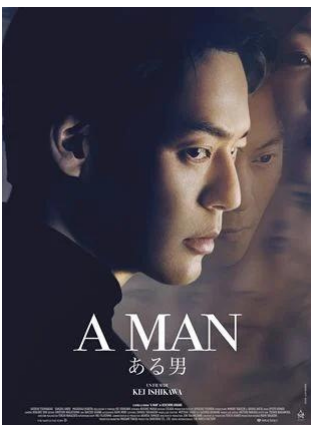

## A MAN

**Réalisé par :** Kei Ishikawa

**Avec :** Satoshi Tsumabuki, Sakura Andô, Masataka Kubota

**Durée :** 02h01

**Genre(s) :** Thriller

**Nationalité(s) :** Japon

### Synopsis :

Rie découvre que son mari disparu n'est pas celui qu'il prétendait être. Elle engage un avocat pour connaître la véritable identité de celui qu'elle aimait.



## LA COURSE AU MIEL

**Réalisé par :** Anna Blaszczyk

**Durée :** 01h13

**Genre(s) :** Animation, Famille

**Nationalité(s) :** Chine, Pologne

### Synopsis :

Un papa ours et son ourson Teddy partent à la recherche de miel pour préparer un gâteau d'anniversaire. Ne trouvant rien aux alentours, Teddy convainc papa ours de partir à la recherche de l'Eldorado, un lieu magique qui abriterait une source inépuisable de miel.

**À PARTIR DE 3 ANS**

## À L'AFFICHE LA SEMAINE PROCHAINE

